Biser strip

BROJ 2 • CENA 25 DINARA

Lik Orijent

u sledećem broju BISER STRIPA

očekuje vas kompletna epizoda

stripa KOMANČA

Biser strip

JUL 1980. GODINE ● VANREDNO IZDANJE EKS ALMANAHA ● CENA 25 DINARA

Izdaje NIRO »Dečje novine«, Tihomira Matijevića 4, 32300 Gornji Milanovac. Direktor Miroslav Petrović. Glavni i odgovorni urednik Stanija Petković. Urednik Slaviša Ćirović. Telefon 711-967. Teleks 13731. Broj tekućeg računa kod SDK u Gornjem Milanovcu 61320-603-1263. Štampa »Privredni pregled«, Beograd, Maršala Birjuzova broj 3.

Lik Orijent Planeta velikih nada

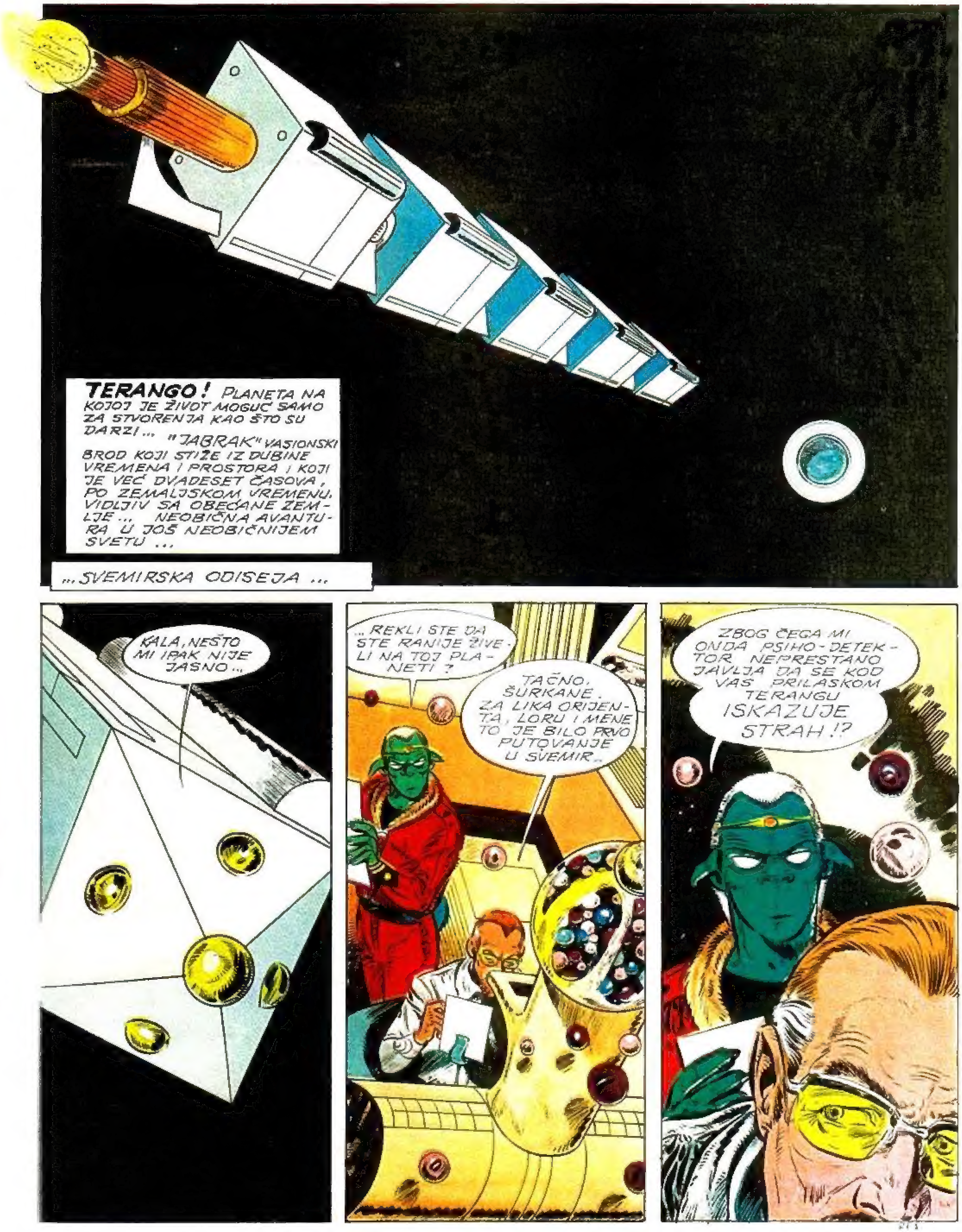

STRAH ?.. NE ŠURKANE .. PRETERUJE TAJ VAŠ DŽEPNI ŠPIJUN. TREBA DA MU REGULIŠETE EMOCIONU SKALU ...
IZBEGAVATE ODGOVOR, KALA ...
DOBRO, DA KRENEMO REDOM ... VAŠA PRVA BRIGA JE NARAVNO DA ZA OVE LJUDE KOJE NOSITE NAĐETE NEKU GOSTOLJUBIVU PLANETU ...
U BRODU IMAMO PUTNIKE RAZNOG POREKLA, KOJI SU SVI NA NEKI NAČIN STRADALI U VREMENU I PROSTORU... ALI, U SUŠTINI, VI GLEDATE DA NAJPRE "SMESTITE" SVOJ NAROD... JER, UKOLIKO "JABRAK" BIO SAVRŠEN, NA NJEMU JE ŽIVOT IPAK VEŠTAČKI... I TAJ ŽIVOT JE DO KRAJA SAVRŠEN, ŠTO PREDSTAVLJA PRVU OPASNOST...
OPASNOST ? ŠTA HOĆETE DA KAŽETE ? REKLI STE NAM DA JE NA TERANGU MOGUĆ ŽIVOT ...
MOGUĆ JESTE... ALI, ZNATE LI VI ŠTA SVE ZNAČI PRIRODA, ŠURKANE ?
U UNUTRAŠNJOSTI OVOG DIVNOG BRODA SVE JE PROFILTRIRANO, DEZINFIKOVANO ... NEMA NIJEDNOG BACILA ... GENERACIJE DARZA U NJEMU SU POSTALE NEOTPORNE NA SVE IZVAN BRODA. PRVI KOMARAC NA TERANGU IZAZVAĆE PRAVI POMOR MEĐU VAŠIMA...

ZNAČI, TREBA DA SE IMUNIZIRAMO. TEHNIČKI JE TO IZVODLJIVO. OSTAĆEMO U ORBITI SVE DOK...
"SVE DOK"?! U TOME I JESTE STVAR. NAČINJEMO PROBLEM BROJ DVA, ŠURKA - NE...
VREME! ODNOS INTERNOG VREMENA, OVDE U BRODU, I EKSTERNOG VREMENA, NA TERANGU. PRI TOME NE MISLIM NA FIZIČKI PROBLEM.
...RANIJA ISKUSTVA NAUČILA SU NAS DA TAJ VREMENSKI RASKORAK SAVLADAMO ALI SPOLJNI SVET NIJE ČEKAO NA NAS...
KAKO TO MISLITE?
NA TERANGU JE DUGO VLADALO NASILJE, PLANETA JE BILA POD DIKTATOROM PO IMENU SEKTAN... U PRINCIPU, ON JE VEĆ MRTAV, ALI, KOLIKO DUGO? ODAVNO... ILI "OD JUČE"? TI POJMOVI NIŠTA NE ZNAČE NA PUTU OD DVADESETAK "RELATIVITETA"...
MI U TAJ NOVI SVET MORAMO STUPITI KAO SLABAŠNE BEBE KOJE ČINE SVOJ PRVI KORAK... A MOŽDA ĆEMO NAIĆI NA OPASNOG NEPRIJATELJA. PRE NEGO ŠTO UĐEMO U TAKAV RIZIK, JEDNA PREDHODNICA DOBROVOLJACA TREBALO BI DA SE ŽRTVUJE... NAJBOLJI MEĐU NAMA, ŠURKANJE...

KOLIKO SE VEĆ NAŠEG VREMENA OVI NALAZE POD "MOTIVACIJOM"?
ŠEST AŠARKA..
..SKORO SU PRI KRAJU. NISU SVI REAGOVALI ISTIM INTENZITETOM... KASNIJE ĆEMO ODABRATI NAJPOGODNIJE ZA PRVU MISIJU...
VERUJEM DA JE LIK ORIJENT MEĐU IZABRANIMA?
NE GUNĐAJTE, ŠURKANE... OSIM PRIJATELJSTVA KOJE IMAM ZA NJEGA, TAJ MOMAK NAM JE JEDAN OD GLAVNIH ADUTA. FIZIČKI JE KAO TENA, A TOME JE DODAO I VELIKO NAUČNO ZNANJE I MORALNU ČVRSTINU...
KOLIKO SAM DO SADA VIDEO, NE MOGU VAM PROTIVREČITI... ALI... MORA DA I ON IMA NEKU SLABU TAČKU. A, KALA?
HM... MOŽDA JE OVO TA TAČKA?
HMM..
AH, TAČNO DOLAZIMO NA SASTANAK!

SPREMNI STE, DAKLE?
SPREMNI DA SAVLADAMO SVE PREPREKE NA TERANGU, DA... BAR NAMA POZNATE, KOJE SMO MOGLI SIMULIRATI...
IMA I DRUGIH?
SVE NAPREDUJE, SVE SE MENJA... I NAJVEĆI KOCKAR NE BI IMAO ŠANSE KADA BI SE IZNENADA OBJAVILO DA SE IGRA SA 53 KARTE!
PHUUH!.. OVAKVO SPAVANJE NE VOLIM HALO, KALA ... ZNATE LI DA VAS VIDIM CRVENOG SA ŽUTOM BRADOM...
TO ĆE PROĆI... SAMO SPOREDNA POJAVA. TRAJAĆE SAMO DESETAK MINUTA PO...
..VREMENU NA TERANGU!
NAIZGLED JE SVE DOBRO. PRAVI SI SUPERMEN...
DOBAR DAN! KAKVO JE VREME NAPOLJU?
DOBRO PITANJE. VOLEO BIH DA MALO PROŠETAM...
BOGAMI, BIĆE VLAŽNO, DEČACI... IZABRALI SMO VAM MESTO ZA SPUŠTANJE KOJE VAS NEĆE OBRADOVATI... PODITE U CENTAR SA MNOM...

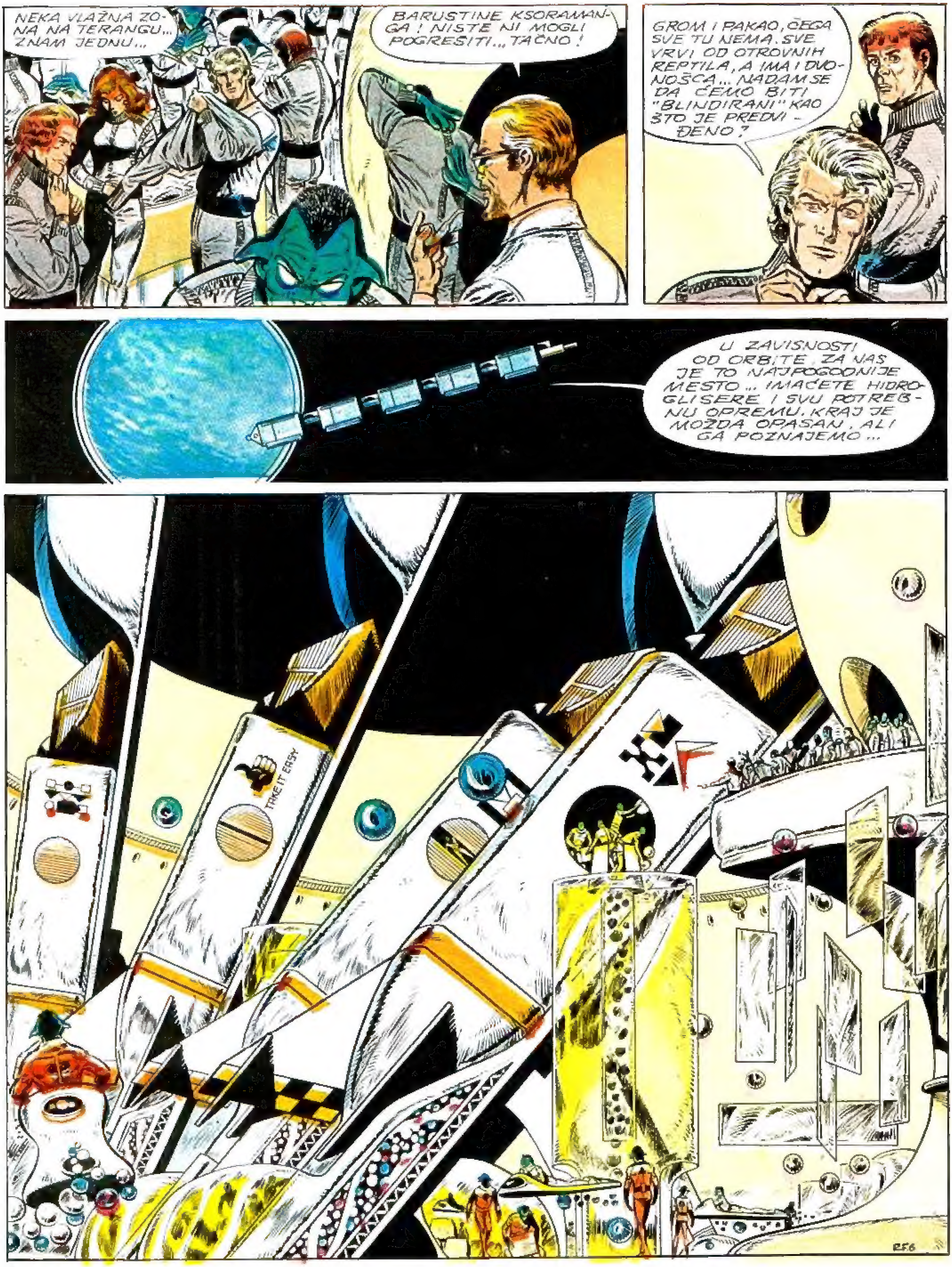
NEKA VLAŽNA ZONA NA TERANGU... ZNAM JEDNU...
BARUSTINE KSORAMANGA! NISTE NI MOGLI POGREŠITI... TAČNO!
GROM I PAKAO, ČEGA SVE TU NEMA. SVE VRVI OD OTROVNIH REPTILA, A IMA I DVONOŠCA... NADAM SE DA ĆEMO BITI "BLINDIRANI" KAO ŠTO JE PREDVIĐENO?
U ZAVISNOSTI OD ORBITE, ZA NAS JE TO NAJPOGODNIJE MESTO... IMAĆETE HIDROGLISERE I SVU POTREBNU OPREMU. KRAJ JE MOŽDA OPASAN, ALI GA POZNAJEMO...
TAKE IT EASY

DA LI ĆE BITI JOŠ NEKIH OBAVEŠTENJA ?
SVE JE PROGRAMIRANO DO MAKSIMUMA. PRILIKOM PRIZEMLJENJA, RAZMAK ĆE BITI 10 KM
TAKE IT EASY
KILOMETARA? TAČNO, NA TERANGU SE PONOVO MOŽE RAČUNATI NAŠIM MERAMA. KAKO VIDIM, GONDOLE SU TAKOĐE POZNATE ... TO JE DOBRO, KALA!
VREMENSKI, VAŠ LET ĆE TRAJATI JEDAN DAN, PO ZEMALJSKOJ RAČUNICI... PRATIĆE VAS NAŠA NADA DA ĆE VAM IZABRANA PLANETA BITI NAKLONJENA. SADA STE VI NA REDU ...
USLEDILO JE POVLAČENJE NELETAČKOG OSOBLJA ... HERMETIZACIJA GONDOLA... PROVERA INSTRUMENATA... I ONDA... POLAZAK ...
GO!

ČUDESNO! PRVI PUT NA NAŠIM EKRANIMA TAKO JASNO PRATIMO ESKADRILU!
NE VERUJEM DA ĆE TAKAV OSTATI DO KRAJA...
...ATMOSFERA NA TERANGU SASTOJI SE OD TRI PROGRESIVNA SLOJA, A UPRAVO IZNAD BARUŠTINA TALASI SE NAJSLABIJE PROSTIRU...
JOŠ MALO, I VIDEĆEMO SAMO OBRISE... ALI OSTAJE RADIO-VEZA... POKUŠAVAM...
HALO?.. "JABRAK" GONDOLI 001. LIK? OVDE HUGO KALA... JAVITE SE!
ORIJENT SA AJDAH SORA[1] POZIVA KALU: PRIJEM U REDU. PRAVA ŠETNJA. SKORO DA IMAMO UTISAK DA SE VRAĆAMO KUĆI..
1 IME ZA ZEMLJU...

SADA ULAZIMO U DRUGI SLOJ... HLAĐE - NJE NORMALNO. FOR - MACIJA PREMA PROGRAMU...
SVIM KAPETANIMA ! PREĐITE NA RUČNE PROVERE ! KISEONIK POD PUNIM PRITIS - KOM... IDENTIFIKUJ - TE SE PO REDU...
GONDOLA 002, DOBAR PRIJEM! ARSKO! GRUPA DARZ/A.
003, SVE FUNKCIONIŠE. KARNO, INŽENJER. MEŠOVITA GRU - PA ZEMLJA/ DARZ.
GONDOLA 004, PRIJEM KOREKTAN. SORAH. GRUPA DARZ/B
005, MARKIZ DE TARL, FIZIČAR. GRU - PA ZEMLJA / DARZ/Z.
PREKINITE KONTAKT. SVAKA GONDOLA PO ODRE - ĐENOJ ŠIFRI NA SVOJE SLETIŠTE ! SREĆNO ! SASTANAK NA TERANGU, GOS - PODO... JOŠ JEDNOM, SREĆNO...

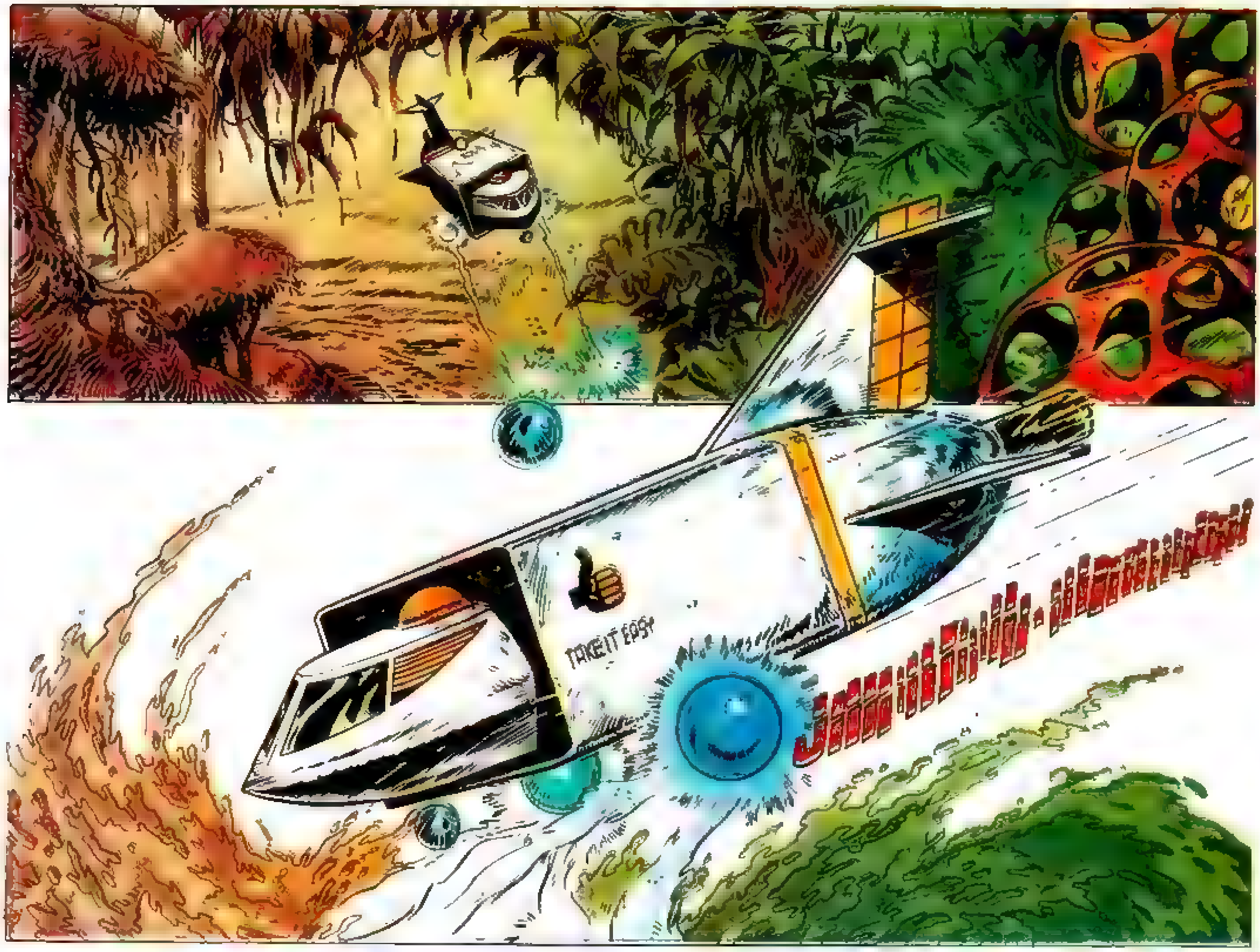
TAKE IT EASY

KRA-AAAAAA-AAASH

MNOGO JE SNAGE, STOTINU MU KUSIH. RAZNEĆE NAS DO POSLEDNJEG ŠRAFA RETROAKTIVNE RAKETE PUNOM SNAGOM..
AKO UKLJUČEN! BARKO UKLJUČEN... USPORAVAMO!..
KLIK
PREKASNO! KLIZIMO KAO SKIJAMA PO VLAŽNOJ ILOVAČI... ZABIĆEMO SE...

"MOZAK" FUNKCIONIŠE! CRVENI UREĐAJ... BRZO!..
SLAKK
SSSSSS
UH! PRAVI REFLEKS!
WWAANNGG
NIŠTA SE VIŠE NE MIČE!
KAKVA TIŠINA! DIVNA!
DIVNA? NEĆE ZA DUGO, TRISTA MU NEBESKIH KRUGOVA! BOJIM SE DA NEĆE!..

TAKE IT EASY
ČUDESNO
KASNIJE ĆEMO PROVERITI DA LI SU GLISERI OŠTEĆENI. PRVO KONTAKT SA TLOM KRENITE SA ZADNJE STRANE, ALI PAZITE NA MOTOR - PREGREJAN JE...
MAHOVINA! HUMUS! MIRIS VRESA! MISLIO SAM DA TO VIŠE NIKADA NEĆU OSETITI
I VAZDUH! PRAVI VAZDUH! VAZDUH KOJI SE MOŽE UDISATI PLUĆIMA BEZ POMOĆNOG APARATA...
ZBOG TOGA SMO I IZABRALI TERANGO, GASPARE.
TU SVE PODSEĆA NA ZEMLJU. A I NAŠE PRIJATELJE DARZE PODSEĆA NA NJIHOVU IZGUBLJENU PLANETU ANATU... DA, TERANGO PODSEĆA NA OBE...
TAKO DA ĆE SVAKO NAĆI PONEŠTO OD RODNE ZEMLJE... ALI I DOSTA NEPOZNATOG...
NIJE VAŽNO. TU GDE SE MOŽE DISATI, MENI JE DOBRO. TAJ SVET NE MOŽE BITI LOŠ. HA-HA-HA...

KASNIJE ĆEMO PROVERITI BROD.. DA VIDIMO KAKO SU PRISPELI OSTALI...
ORIJENT, GRUPA 001, POZIVAM ARSKO. ARSKO DARZ/A, FREKVENCIJA NORKO 4. JAVITE SE.
KA-A-A- ...HAAK-HAAK- ...AAK..
TEBI JE TO NORMALNO?
NE!
TO JE TEK POLA IZNENAĐENJA! OČIGLEDNO JE...
... DA I STANOVNICI TERANGA RASPOLAŽU DOBROM TEHNIKOM...
ČUJTE, NEKI GLASOVI U POZADINI.. TO JE ARSKO
KHAAA... NIŠTA... AKKHHAA.. NAĐENJE.. GUBICI. KHAAA..
DVA ODBIJENA NAPADA, ALI OSTALO NAS JE SAMO TROJE ŽIVIH. ONE ĆE SE VRATITI ZA NOVI NAPAD. HALO ORIJENT? DA LI NAS ČUJETE?

HALO ? ARSKO ? ŠTO MU MUKA ! SAMO OBRISI SLIKE NA EKRANU , ALI ...
LIK ! KAO DA SAM VIDELA NEKU KRV ?
JASNO JE DA IMAJU NEKE TEŠKOĆE ...
STUPITI U VEZU SA OSTALIMA ... SMESTA !
VIDEĆU DA LI SE JAVLJA KARNO... HALO ? GRUPA 003 ..OVDE ORIJENT ... HALO... HALO...
AAAAAAHHH

LORA!
SERT... SERTORIJUS! ...
NE VREDI VIŠE STRADAO JE OD PRVE.
DA LI JE NEKO NEŠTO VIDEO ?
OOOH! PA OVO JE STRAŠNO!
OSIM KOPLJANIŠTA! DOŠLO JE IZ ONOG GUSTIŠA DOLE... A KAKVOM JE SNAGOM HITNUTO, NE BIH REKAO DA JE BACAČ NEKI MLAKONJA. IMA 100 METARA RAZDALJINE, A SKROZ MU JE PROBILO GRUDI...
NEĆEMO MU NIŠTA POMOĆI AKO I MI STRADAMO BRZO U ZAKLON!
ARSKO SE NIJE DOBRO ČUO, ALI IZ ODLOMAKA SE JASNO RAZBIRA NA KAKAV JE DOČEK NAIŠLA GRUPA 2... NALAZIMO SE MEĐU NEKIMA KOJI NE VOLE POSETE...
ŠTA SAD?
NIŠTA! IMAM SVE PET KOORDINATE, ALI TIŠINA JE POTPUNA..
DO ĐAVOLA! ODAVNO SMO SE VEĆ SPUSTILI. NEMOGUĆE DA SU SVE PET GONDOLE STRADALE... TRAŽITE DALJE... MORAMO ZNATI...
R.F.16

NE MOŽEMO OVAKO OSTA-TI, CELOG ŽIVOTA ZVEŽDU U NEBESKU...
AKO IZIĐEŠ IZ ZAKLONA, NEKO BI TI MOGAO I SKRATITI ŽIVOT. ILI SAM JA POTPUNO IZGUBIO INSTINKT, ILI SMO MI OPKOLJENI...
E, A JA BIH HTEO DA ZNAM KO NAS TO OPKOLJAVA. ISTERAĆU IH IZ TE NJIHOVE RUPE.
NI GOVORA!
NE VOLIM KAD NEKO TAKO BUŠI MOJE DRUGOVE!
GASPARE! NE IZIGRAVAJ BUDALU. NAZAD...
AH! SAD JE NEŠTO JASNIJE!
SVE SAME ŽENE! ALI NE LIČE MNOGO NA DOMAĆICE, KOLIKO SAM POVRŠNO VIDEO...

HOĆE-
MO LI?
A NE,
NIKAKVA
PROVOKA-
CIJA.
DAME MOJE,
PRIMITE POZDRAV
I ČEST OD JEDNOG
CARSKOG VOJNIKA
ŠTO NE ZNAČI DA
SMO MI LJUDI BEZ
OSEĆANJA, NA PRI-
MER, KAD NAM NE-
KO UBIJA DRUGO-
VE... POGOTOVU
BEZ NAJAVE.
PA JASNO! NEPO-
ZNAT JEZIK. BO-
AKO, DAJ TVOJ
MENTALNI KON-
VERTOR...
TO ŠTO
DRŽIŠ U RUCI,
AKO JE NEKO
ORUŽJE, SMESTA
GA BACI U
VODU!
KAO DA SAM
NEKO NIŽE BI-
ĆE, TAKO RAZ-
GOVARA...
GASPAR NEMA KON-
VERTOR I NE RAZU-
ME IH... A NJIH TO
NERVIRA...
SLANKK
!?
SSHHH

HEJ!
ŠHHHH
OVE LJUDE-KAČE ĆE VI, NAJ-ZAD POKVARITI RASPOLOŽENJE!
POFF
ŽENE VEROVATNO NE TREBA UDARATI CVE ĆEM, ALI JA ĆU IM PONUDITI NEŠTO KAO OPROŠTAJNI POKLON!
AAARGHH!
RUKE! VEŠTICE SU MI SPRŽILE RUKE! STRAŠNO!.. UPOMOĆ!
DO KRAJA SAM SE NADAO DA. MA, DOSTA S PRI-ČAMA! DA ZBRI-ŠEMO OVE FURIJE!

ĐAVO NAS NOSIO DO JEDNOG. SVE BIH DAO DA OVO IZBEGNEM...
¡AKAH!
ŠTA JE SADA, JUNAKINJO?
NAMA NIJE POTREBNO ORUŽJE... ŽENE SE NA SVIM PLANETAMA JEDNAKO OBRAČUNAVAJU...
SHAHÁDDYA ZELOSOGAH! ÁKAHA!!!
MA NEMOJ?! A OVO?.. HHHAH!

RAAHH!
AKAHA!
NE PUCAJTE! STANITE! NEŠTO SE DOGAĐA...
KASHYAKA AKAHA!?
STANITE, VI! NE DIRAJTE ME! AKO MISLITE DA ĆU SE TAKO LAKO PREDATI...
KONVERTOR.. BRZO MORAMO ZNATI ŠTA GOVORE. NEKA SVI UKLJUČE APARATE NA NAJBLIŽU ELIPSU...
NIJE NIKAKVO NIŽE BIĆE ... VIDI SE DA JE ŽENKA. ALI JEDNO JE NEJASNO. BORI SE NA STRANI UNIŠTIVIH ?!!
!
MI SMO TI "UNIŠTIVI" ?!! BOGAMI, IMAĆE POSLA DOK NAS...
SIGURNO IM LIČIMO NA NEPRIJATELJE S KOJIMA SU NAVIKLE...
HE! GLEDAJTE OVO! POČINJU PRAVA IZNENAĐENJA...

NAŠ ČIKA
NEĆEMO DOLIVATI ULJE NA VATRU. OVO JE OSOBA S KOJOM TREBA PREGOVARATI ...
KOMANDANT..
OW!
ŠOK
DETE, MOŽEŠ LI ME RAZUMETI ?
DA DOLAZIMO IZ ZEMLJE U KOJOJ JE SKORO SVE MOGUĆE MOGU DA PREVODIM VAŠE REČI I DA VAM SVOJE UČINIM RAZUMLJIVIM..
PA JASNO ! ZA NJU SAMO LORA MOŽE BITI NAŠ VOĐA MUŠKARCI OVDE NEMAJU NIKAKVA PRAVA
JA SAM NATANIJA SA BORALONGA. SVE ŽIVO U OVOM KRAJU SLUŠA SAMO MENE. ODAVDE SU PROGNANA SVA NIŽA BIĆA ZAŠTO SADA DOLAZIŠ SA SVOJIM LARVAMA?

JA SAM LORA SA AJ-DAH-SORA, OSTALI SU ILI SA MOJE PLANETE ILI IZ GALAKSIJE ATRAVOR, ZAVISNO OD TOGA DA LI IMAJU OBELEŽJA MOJA ILI DARZA...
MI UBIJAMO SVE KOJI NISU NAŠE RASE!
VERUJEM DA BI TVOJE AMAZONKE JOŠ UVEK MOGLE NAUČITI NEŠTO OD NAS... ALI, ZAR NE BISMO MOGLE IZAĆI IZ OVE KUŽNE VODE DA POPRIČAMO NA SUVOM ?
U REDU, IDEMO NA OBALU ... ALI NAJPRE ĆE TVOJI PREDATI ORUŽJE.
NI GOVORA! MI JOŠ NISMO IZGUBILI BITKU. AKO PREDAMO ORUŽJE, NE MOGU RAZGOVARATI NA RAVNOJ NOZI...
AH?.. PA AKO VAM JE TOLIKO STALO.. SVEJEDNO VAS UVEK MOŽEMO SAVLADATI ...
KAKO DA SE OBJASNIM SA LIKOM A DA ONA NE PRIMETI ?..A KALA NA "JABRAKU",..ŠTA LI ON MISLI ?..
OVUDA ... DA SE PRIDRUŽIMO LOVARI I NJEGOVOJ PATROLI ...
LOVARA JE TA KOJA JE DOŠLA GLAVE SVIMA KOJE STE NAM DO SADA SLALI ...
ŠTAA?!
R.F.23

"DOŠLA GLAVE .. DRUGIMA KOJI SU OVDE STIZALI"?.. ŠTA TO ZAPRAVO ZNAČI ?
STANITE! OVUDA! VODA SE RAZDVAJA!
JAGAN! TO JE JAGAN... ONAMO!..
GROZOTA! OTKUDA SE STVORI OVO STRAŠILO ?!.

JAGAN ! OVO JESTE NJEGOV KRAJ . ALI SVI SU GOVORILI DA JE ODAVNO MRTAV !
PA, MORA DA SE PREDOMISLIO ! ŠTA JE TO? NEKI REPTIL ?
NE ZNAMO ! POJAVIO SE OTPRILIKE U ONO VREME KADA I BIĆA SA TERANGOPOLISA KOJA SU POČELA DA PUSTOŠE KAO I SVA NIŽA BIĆA. JAGAN NIJE NORMALNA POJAVA. NASTAO JE KAO GRIŽA SAVESTI BOGOVA RATA...
LEGENDA KOJU BI TREBALO JOŠ MNOGO ČIME UPOTPUNITI! ALI, ZA SADA JE NAJVAŽNIJE DA SE ČUDOVIŠTE ONESPOSOBI. K MENI, DARZI !..
NE! NAZAD! MORAMO NAZAD JAGAN JE NERANJIV ! SVE ĆE NAS...
OSTAVITE TO MOJIM "NIŽIM BIĆIMA", DRAGA MOJA... I SAMO MIRNO...

ĆILJATE PRAVO U OČI I GRLO, NAJVEĆIM INTENZITETOM !.. KONCENTRIŠETE ! KONCENTRIŠETE !
RRAOOHR
DOBIO JE SVOJE !
ALI TO NIJE MOGUĆE ! JAGAN JE NA SVE OTPORAN BILO BI ISUVIŠE LAKO ...
MOŽDA SMO I MI "NIŽA BIĆA" OTPORNIJI NEGO ŠTO STE MISLILI. VAŠA PLAMENA SEČIVA SU ZASTRAŠUJUĆA, ALI NAŠA ORUŽJA VREDE DESET PUTA VIŠE ...
NA SREĆU, NIJE BILO MNOGO POVREDA. NAJPRE TREBA POGLEDATI RANJENE. ZATIM ĆU SE POZABAVITI OVIM ISKUSTVOM KOJE MI JE DOSTA UKAZALO NA PROBLEM ZANIMLJIV ZA DOKTORA KALU .

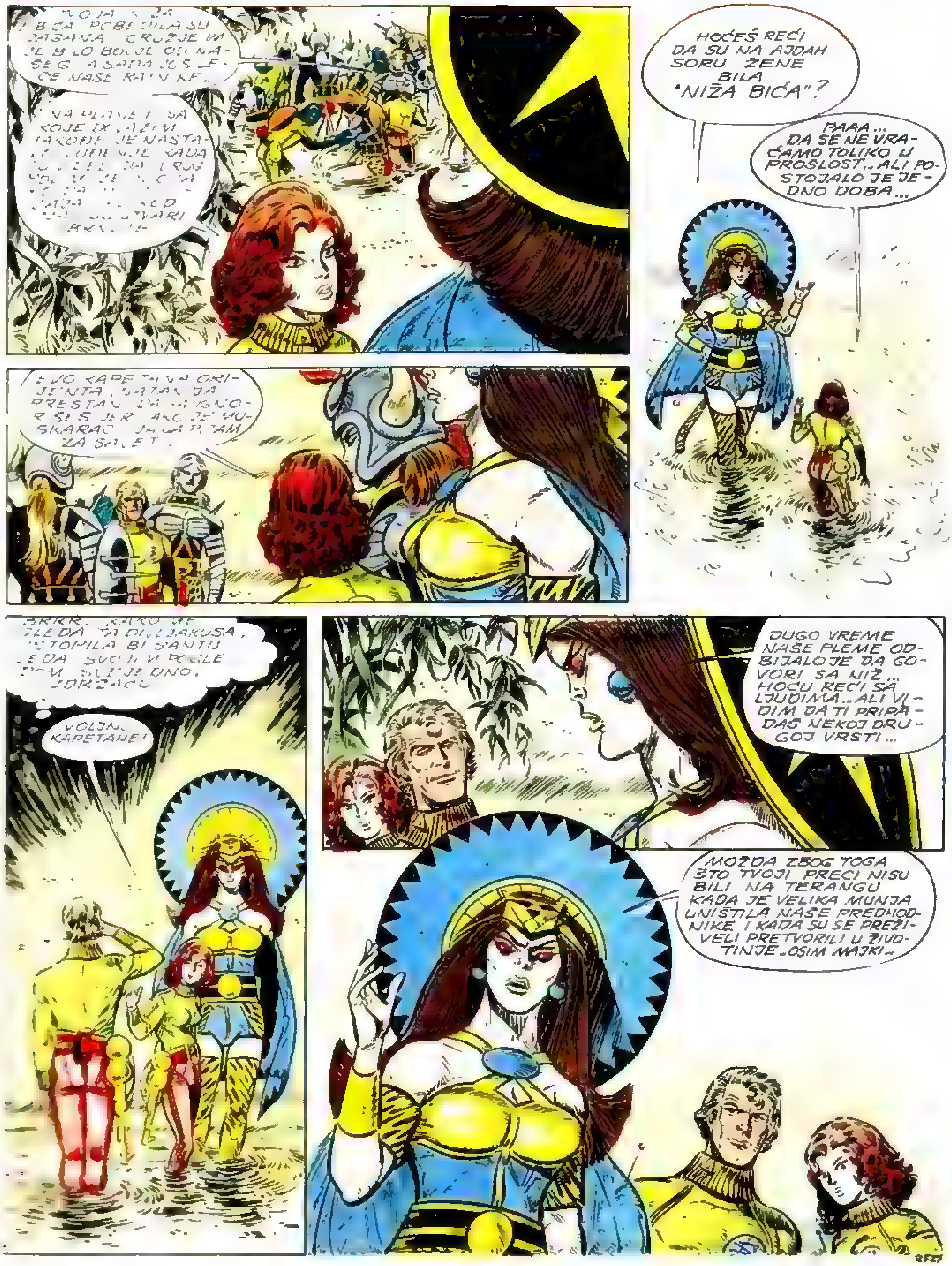
HOĆEŠ REĆI DA SU NA AJDAH SORU ŽENE BILA "NIŽA BIĆA"?
PAAA... DA SE NE VRAĆAMO TOLIKO U PROŠLOST.. ALI POSTOJALO JE JEDNO DOBA...
VOLJNO, KAPETANE!
DUGO VREME NAŠE PLEME ODBIJALO JE DA GOVORI SA NIŽ... HOĆU REĆI SA LJUDIMA.. ALI VIDIM DA TI PRIPADAŠ NEKOJ DRUGOJ VRSTI...
MOŽDA ZBOG TOGA ŠTO TVOJI PRECI NISU BILI NA TERANGU KADA JE VELIKA MUNJA UNIŠTILA NAŠE PREDHODNIKE, I KADA SU SE PREŽIVELI PRETVORILI U ŽIVOTINJE..OSIM MAJKI..

"MUNJA"? DA NIJE BILA BOMBA?
BILO IH JE VIŠE.. SVE SE SLAŽE, LORA!
POTVRĐUJU SE TEORIJE KOJE JE POSTAVIO HUGO KALA. OTKAKO SMO SE NAŠLI U ZONI TERANGA, VREME JE ZA NAS POČELO DA PROTIČE NORMALNOM BRZINOM. ALI DOK SMO PUTOVALI, SIGURNO JE NASTAO VREMENSKI RASKORAK OD NEKOLIKO VEKOVA. NEMA VIŠE NIČEG OD ONOG ŠTO SMO OVDE UPOZNALI PRILIKOM PRVE POSETE. I OVDE JE, KAO I U DRUGIM SVETOVIMA, NASTALA VELIKA KATAKLIZMA KOJA JE UNIŠTILA RANIJU CIVILIZACIJU...
NEKE REČI MI NISU JASNE... ALI VIDIM DA ZNAŠ ISTINU... U NAŠIM KNJIGAMA ZABELEŽENO JE DA JE TERANGO STRADAO U NEKOM DAVNOM RATU.
JASNO JE DA JE TO BIO HEMIJSKI RAT, JER IMA MNOGO TRAGOVA PO KOJIMA SE TO MOŽE ZAKLJUČITI. POGLEDAJTE KAKVE SMO MI RASTOM... POGLEDAJTE HIBRIDE KAO ŠTO JE JAGAN... SIGURNO JE "POSLE BOMBE" BILO NEKIH GENSKIH PROMENA... KOD SVIH KOJI SU PREŽIVELI...
VIDIM... MOGU SE OČEKIVATI I DRUGA IZNENAĐENJA...
NA NAMA JE DA IH SPREMNO DOČEKAMO. POGOTOVU KADA ZNAMO DA NAS PLEME TRIVA DOČEKUJE KAO "NIŽA BIĆA". MORAMO NAĆI OSTALE KOJI SU SE SPUSTILI GONDOLAMA.. UPOZORITI IH..
MUKU MU NJEGOVU. TAMO PRED LIKOM! ONO JE... GROZNO!

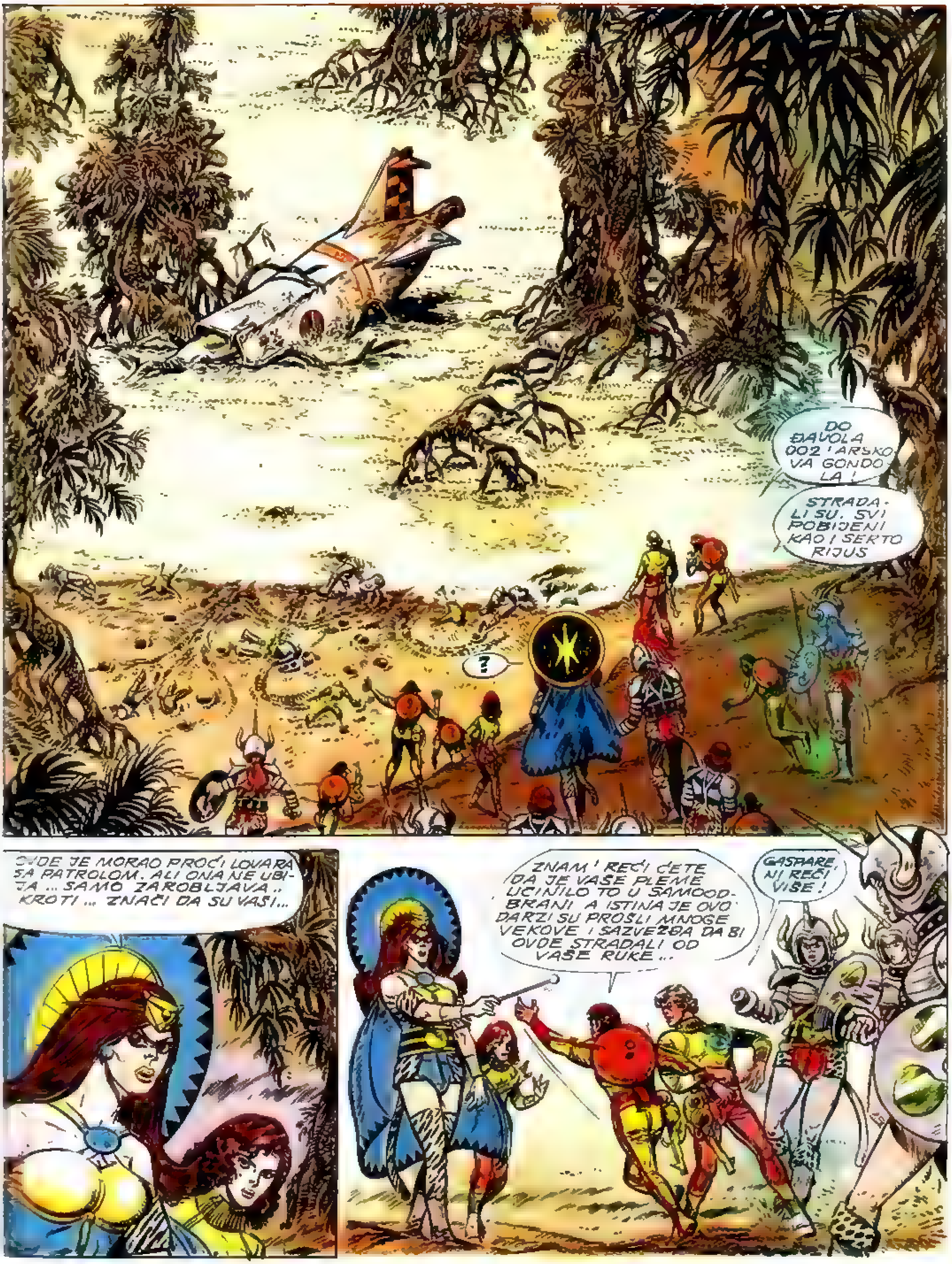
DO ĐAVOLA 002 'ARSKO VA GONDO LA !
STRADA-LI SU. SVI POBIJENI KAO I SERTO RIJUS
?
OVDE JE MORAO PROĆI LOVARA SA PATROLOM. ALI ONA NE UBI-JA ... SAMO ZAROBLJAVA .. KROTI ... ZNAČI DA SU VAŠI...
ZNAM ! REĆI ĆETE DA JE VAŠE PLEME UČINILO TO U SAMOOD-BRANI A ISTINA JE OVO DARZI SU PROŠLI MNOGE VEKOVE I SAZVEŽĐA DA BI OVDE STRADALI OD VAŠE RUKE ...
GASPARE, NI REČI VIŠE !

SADA JE DOSTA NA OBE STRANE. ZAR SE NA NAJMANJI ZNAK UZBUNE MORAMO UBIJATI IZMEĐU SEBE BINATANIJA. SMIRITE SVOJE RATNIKE ...
NE PRIMAM NAREĐENJA NI OD...
I TO MORA JEDNOM PRESTATI. OVDE NEMA NI SUPERMENA NI NIŽIH BIĆA OD SADA ĆE SAMO KOMANDOVATI RAZUM. JASNO ?..
BRAVO! NAUČILI STE DA KROTITE ZMAJEVE. ALI TO NE ZNAČI DA JE OPASNOST PRESTALA...
HU! BILO JE NEIZVESNO...
ARSKOVU POSADU NIJE LIKVIDIRALO PLEME KOJE JE PRED NAMA A I OVI ŠTO LEŽE KAO ON... POSMATRAJTE NJIHOVA TELA...
?

TO NISU UČINILA NI KOPLJA NI KUKOVI DARZA!
PA.. OVO JE STRAŠNO.. KAO DA SU...
..RASKOMADANI... KAO U NEKOJ GIGANTSKOJ DROBILICI...
POSLEDNJA RADIO-PORUKA OD ARSKA... SETITE SE UHVATILI SMO SAMO DELOVE...ALI..
GOVORIO JE O NEKOM NAPADU... POMINJAO DA ĆE SE ONE VRATITI. AMAZONKE?
NE! ONE.. TO BI MOGLO ...
?!
SHAKKHA-HAYIA! TARAH! TARAH! YIYIARAH!!!
??
BRZO KONVERTOR PREVOD...
SEČIVA SMRTI! PONOVO OVDE! OPET KRVAVA NOĆ NA TERANGU!

TARAH! TARAH!
"SEČIVA SMRTI"? NIJE MI JASAN PREVOD?.. DA LI TREBA SHVATITI BUKVALNO?
ŠTA JE SAD OVO?
TRAG! PROKLETA LINIJA O KOJOJ SU MAJKE NAŠIH MAJKI GOVORILE SAMO ŠAPĆUĆI. MI SMO "SEČIVA SMRTI" VIDELE SAMO U MISLIMA, JER SU NESTALA PRE MNOGO GENERACIJA. ALI SAD SU TU! ISPUNJAVA SE POSLEDNJE PROROČANSTVO!
LEGENDA, PROROČANSTVO, PROKLETA LINIJA.. NI VEKOVI NISU MOGLI IZLEČITI SUJEVERJE. STANITE.. TAMO JE TRAG REPA... ONAMO ŠAPA... "ONE". GOVORIO JE ARSKO U SVOJOJ PORUCI...
"ONE"... TO SU ZVERI! TREBALO JE ODMAH DA SHVATIMO. ZVERI KOJE SU DOLAZILE IZ VODE I U NJU SE VRAĆALE! SVE JE U OVIM TRAGOVIMA...
WUUUUUUIIIIIIWUUI
ČUJTE IH!.. VRAĆAJU SE!.

TIŠINA! KAKO NISI ODMAH PREPOZNAO KAKAV JE TO ZVIŽDUK, GASPARE?
...JEDAN OD NAŠIH AEROGLISERA! URAAA!
005... KRUNA... TO JE...
WIUUUIIIIIIIIIIIUUW
ŠTO MU MUKA. TAMAN SAM POČEO MISLITI DA JE NAŠA GONDOLA JEDINA USPELA...
...BART! MARKIZ DE TARL! NIKADA MI NIJE IZGLEDAO TAKO LEP...
005
BART! A VAŠA POSADA?
SVI ŽIVI I ZDRAVI. OSTAVIO IH TAMO GDE SMO SE I SPUSTILI NA OVO PROKLETO OSTRVO! MORAO SAM ODMAH DO VAS...
"PROKLETO OSTRVO"? I VI STE IMALI NEZGODA?
SUDEĆI PO TELIMA KOJA VIDIM, MI NISMO PROŠLI TAKO TRAGIČNO. ALI VIDIM DA STE VI NAŠLI I SAVEZNIKE... ZNAJU LI ONE KAKO SE BORI PROTIV RAKOVA?..
005

VI ... O ČEMU VI TO GOVORITE ?
KAKO ? PA JA SAM MISLIO DA STE VEĆ VIDELI ... ZAR NISU NAPALI I OVDE ?
MI SMO STIGLI TEK NA KRAJU DRAME RAKOVI... ALI KAKVI ? KOLIKI ?
OGROMNI ! OSTALI SMO ŽIVI SAMO ZAHVALJUJUĆI POKRETLJIVOSTI AEROGLISERA...
SEČIVA SMRTI ... NA TERANGU JE ISTO KAO I NA ZEMLJI ... SVAKA OPASNOST UDRUŽUJE SNAGE PROTIV SEBE !..
AKO STE VIDELI TE RAKOVE ... OBJASNITE MI ...
IMAJU DŽINOVSKA KLEŠTA, NEVEROVATNO NAZUBLJENA I POKRETLJIVA ... BODLJIKAV REP KOJI JE, MISLIM, OTROVAN..
NE TREBA VIŠE DA CRTATE ... LIK ! GLEDAJTE ! EVO IH !..
T... TAKO MI NEBA !

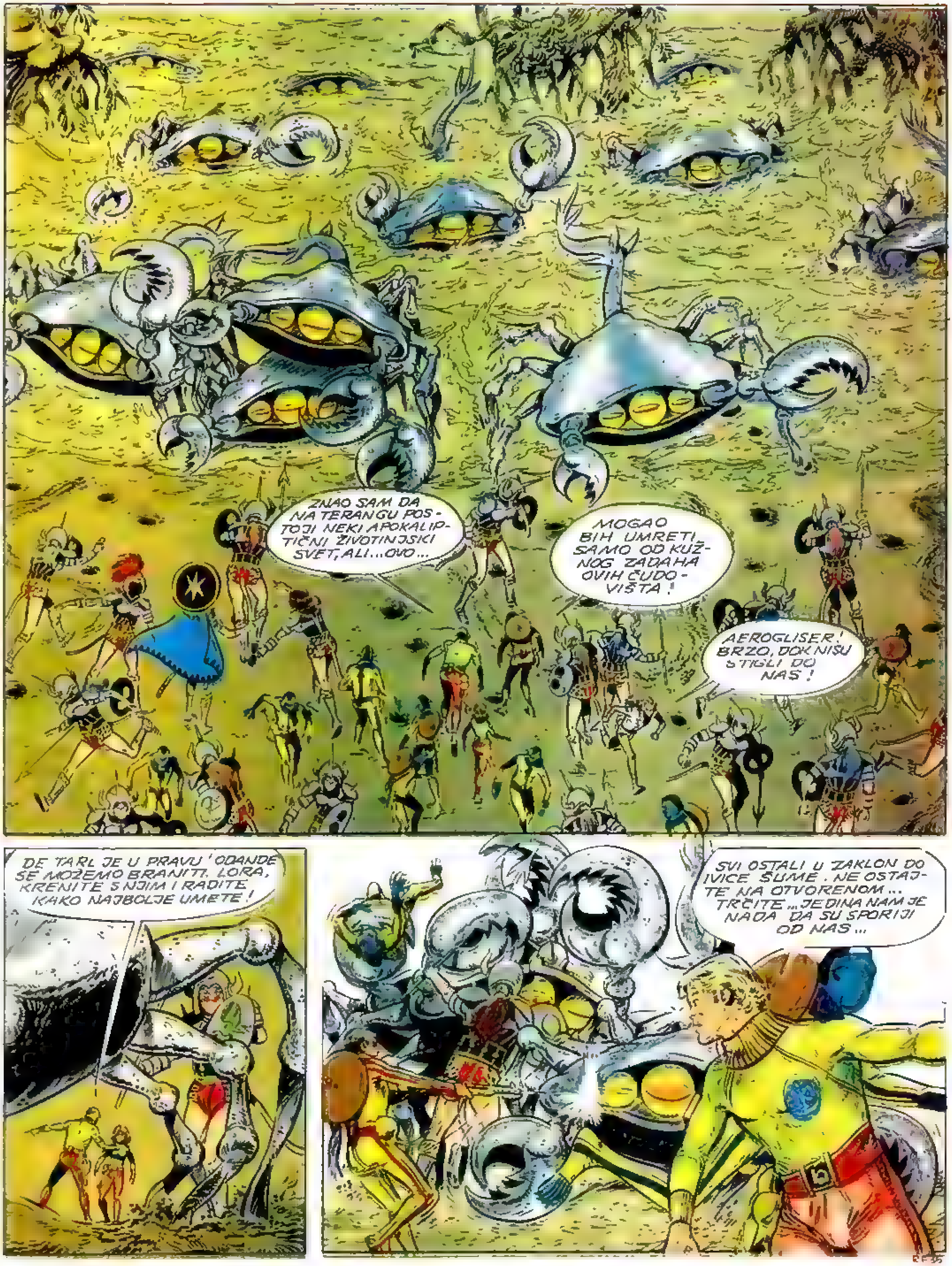
ZNAO SAM DA NA TERANGU POSTOJI NEKI APOKALIPTIČNI ŽIVOTINJSKI SVET, ALI...OVO...
MOGAO BIH UMRETI SAMO OD KUŽNOG ZADAHA OVIH ČUDOVIŠTA!
AEROGLISER! BRZO, DOK NISU STIGLI DO NAS!
DE TARL JE U PRAVU! ODANDE SE MOŽEMO BRANITI. LORA, KRENITE S NJIM I RADITE KAKO NAJBOLJE UMETE!
SVI OSTALI U ZAKLON DO IVICE ŠUME. NE OSTAJTE NA OTVORENOM... TRČITE... JEDINA NAM JE NADA DA SU SPORIJI OD NAS...

NAJPRE JAGAN IZ BARUŠTINA, A SADA I OVO. NEMA GREŠKE. BOMBE NISU UNIŠTILE NEKADAŠNJU CIVILIZACIJU NA TERANGU ILI SE ONA OBNOVILA ČUDNO...
TO JE TA "PRIJATELJSKA" PLANETA... A TEK ŠTO SMO KROČILI NA NJU...
SAMO REDOM!
KALA! DO SADA SE I ON MORAO ZABRINUTI ŠTO SE NE ODAZIVAMO... MOŽDA JE VEĆ POSLAO POMOĆ. ALI DOTLE SE TREBA ODRŽATI...
DE TARL JE USPEO DA POLETI. NAPAŠĆE IH S BOKA...
NJEGOVE ČETIRI RAKETE NISU DOVOLJNE... NADAJMO SE DA ĆE IH DRVEĆE USPORITI...
ZALUDNA NADA!

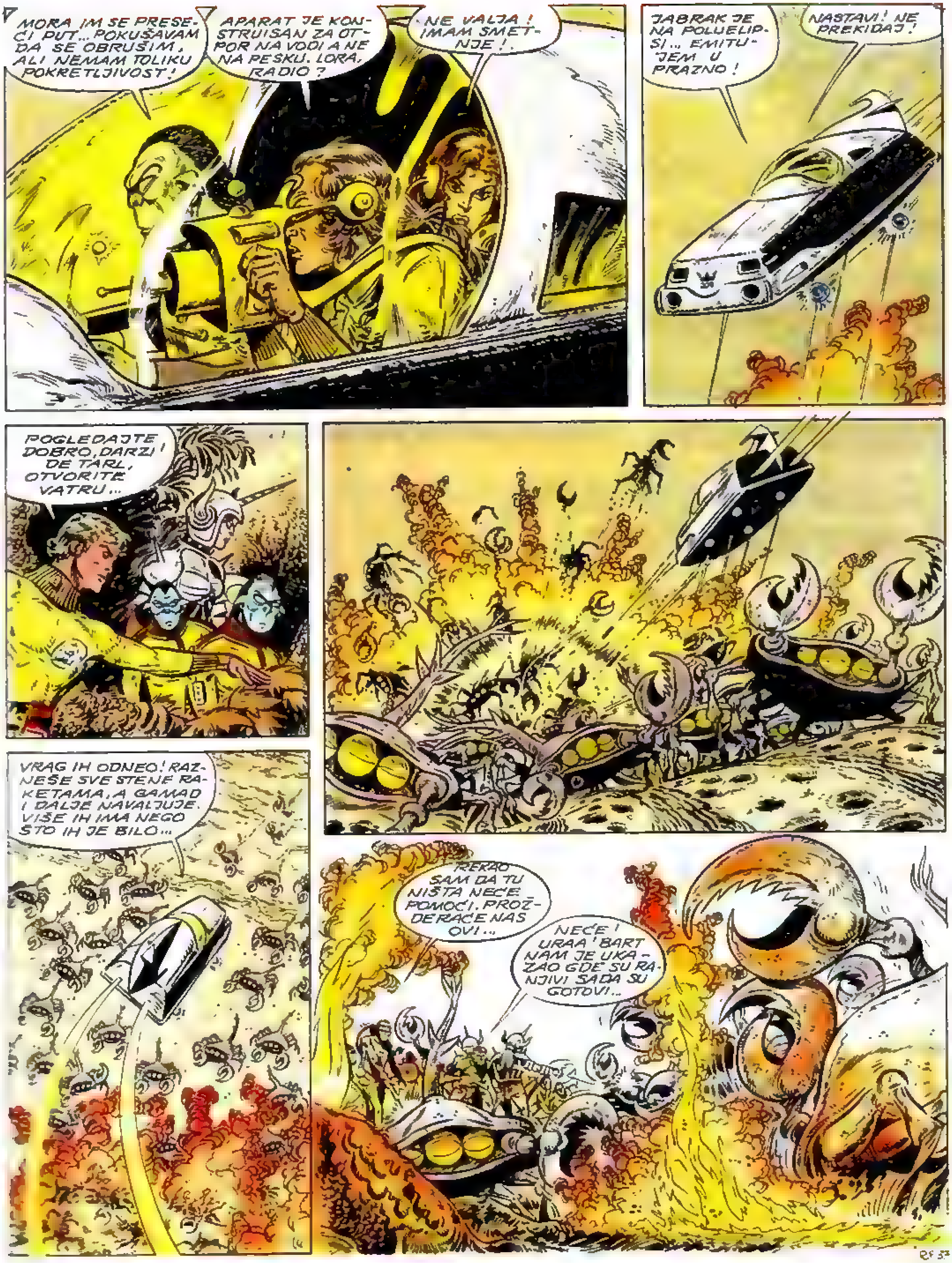
MORA IM SE PRESEĆI PUT... POKUŠAVAM DA SE OBRUŠIM, ALI NEMAM TOLIKU POKRETLJIVOST!
APARAT JE KONSTRUISAN ZA OTPOR NA VODI A NE NA PESKU. LORA, RADIO?
NE VALJA! IMAM SMETNJE!
JABRAK JE NA POLUELIPSI... EMITUJEM U PRAZNO!
NASTAVI! NE PREKIDAJ!
POGLEDAJTE DOBRO, DARZI DE TARL, OTVORITE VATRU...
VRAG IH ODNEO! RAZNEŠE SVE STENE RAKETAMA, A GAMAD I DALJE NAVALJUJE. VIŠE IH IMA NEGO ŠTO IH JE BILO...
REKAO SAM DA TU NIŠTA NEĆE POMOĆI. PROŽDERAĆE NAS OVI...
NEĆE! URAA! BART NAM JE UKAZAO GDE SU RANJIVI SADA SU GOTOVI...

RANJIVA TAČKA? OVI SU MI NALIK NA MAŠINE!...
NISU SVI! GLEDAJTE STABLA KOJA JE BART ZAPALIO PROJEKTILIMA...
NJIH IZBEGAVAJU! BOJE SE PLAMENA!
NA PESKU ILI U VODI BILI BISMO GOTOVI, ALI OKRENITE ORUŽJE NA KORENJE I ŽBUNJE... VETAR NAM POMAŽE! BIĆE LEPOG POŽARA!..
...I PAKAO IZ KOGA JE I DOŠLA OVA PROŽDRLJIVA GAMAD PROGUTA NAZAD U SULUDIM TITRAJIMA VATRE SVU TU NAPAST KOJA UZ PUCKETANJE OKLOPA I ZLOKOBNO ŠIŠTANJE ODE U SMRT...
RF 38

VATRA! NAJSTARIJE ORUŽJE ZA KOJE ZNA SVET! A PUTOVAO SAM U BUDUĆNOST DA BIH TO SAZNAO...
USPELO, JE LI? DA NIJE OVOG ZADAHA, JOŠ BI SE MOGLI PRIGOTOVITI I ZA JELO!
TAKO JE! SA SVIH STRANA OKLOPLJENI, SEM NA STOMAKU, OSETILI SU KAKO IH PLAMEN HVATA ODOZDO...
...ALI?! NEMOGUĆE!
KAKVA JE OVO SPRAVA? ODAŠILJAČ SA IMPULSIMA?! OVIM RAKOVIMA SU NAKALEMLJENE TELEKOMANDE!
PA DA... BAŠ SAM MISLIO... TAKO USREDSREĐEN NAPAD... TAKVA ODLUČNOST...
LIK ORIJENT BI TREBALO DA ZNA: SEČIVA SMRTI SLEPO SLUŠAJU SAMO BESMRTNOG!..

ZNAM DA OSIM SVOJE POSADE IMAŠ I MOJE RATNICE, LIK... ZABORAVIMO NA GREŠKE I SKLOPIMO SAVEZ BIĆE NAM POTREBAN...
...JER SADA ĆE, PREMA PREDANJU PREDAKA, BESMRTNI POKUŠATI DA NAS UNIŠTE ...
!?
ČEKAJTE MALO! NA OVOJ PLANETI VEĆ SMO VIDELI BEŠTIJE KOJE SMO USPELI SAVLADATI ... SAZNALI SMO DA IMA I "NIŽIH BIĆA"... VIDELI ODAŠILJAČE KOJI SU UPRAVLJALI NAPADOM ...
DA. SVE JE POČELO U RUŠEVINAMA TERANGOPOLISA, KADA SU PREŽIVELI I OBOGALJENI POČELI DA SE KOLJU S PACOVIMA ... LEGENDA KAŽE DA JE TADA NAIŠAO SPASILAC ...
...KOJI JE I ZVERI I LJUDE PODVRGAO SVOJOJ VLASTI. VEROVALI SU MU SLEPO, JER SE GOVORILO DA JE ON VEĆ ODAVNO MRTAV...
...DA JE MRTAV JOŠ OD ONOG VREMENA KADA SU SE LJUDI SA TVOJE PLANETE AJDAH-SORA BORILI PROTIV NJEGA I NEKOG SEKTANA, IMPERATORA TERANGA... OD TADA SU BILE MNOGE SMENE GENERACIJA...
HAH!?
NATANIJA!? OVI LJUDI SA AJDAH SORA! TO SU... NE, BILO BI DUGO OBJAŠNJAVATI... ZNA LI SE KAKO IZGLEDA TAJ ... BESMRTNI ?..
IMAMO SAMO VIZIJU O NJEMU... ZA NAS JE ON SIMBOL ZLA ...
NEKA GA ĐAVO NOSI !..
?

BRR... NIJE BAŠ LEP. TAKO IZGLEDA "NIŽE BIĆE"?
NAPROTIV! TO JE LJUDSKO BIĆE! SA ZEMLJE!
NA ŽALOST, POZNAVAO SAM GA. JULIJUS ARGOS, NAUČNI GENIJE, NAJVEĆI KOGA JE ZEMLJA IKADA IMALA POSLE HUGA KALE!
MOLIM?.. TO JE NEKA PODUDARNOST. NEŠTO SI POBRKAO... "JABRAK" JE JEDINI KOSMIČKI BROD KOJI JE PUTOVAO KROZ VEKOVE, ALI TAJ TIP NIJE BIO NA NJEMU...
...AKO SI GA I SREO NEGDE, NIJE MOGAO DO SADA PREŽIVETI. TO BI NAJVIŠE MOGAO BITI PORTRET NJEGOVOG PRETKA...
NE!
ARGOS IMA NEKE OSOBENOSTI PO KOJIMA GA PREPOZNAJEM. JOŠ PRILIKOM MOG PRVOG PUTOVANJA SANJAO JE O TOME DA UPRAVLJA TARANGOM. PA I TAJ NADIMAK... BESMRTNI, NEMA GREŠKE...
KOLIKO LI JE USPEO DA SE ZAŠTITI OD ZRAČENJA.. KAKO LI JE PREŽIVEO U PUSTOŠI KOJA JE NASTALA POSLE SUKOBA?..
KAKO? ZAR MU SAMO IME NE GOVORI?!
BARTELEMI I LORA VRAŠKI DOBRO SU NAM POMOGLI...
IMAŠ PRAVO. DOBRO JE ŠTO SU TU!..

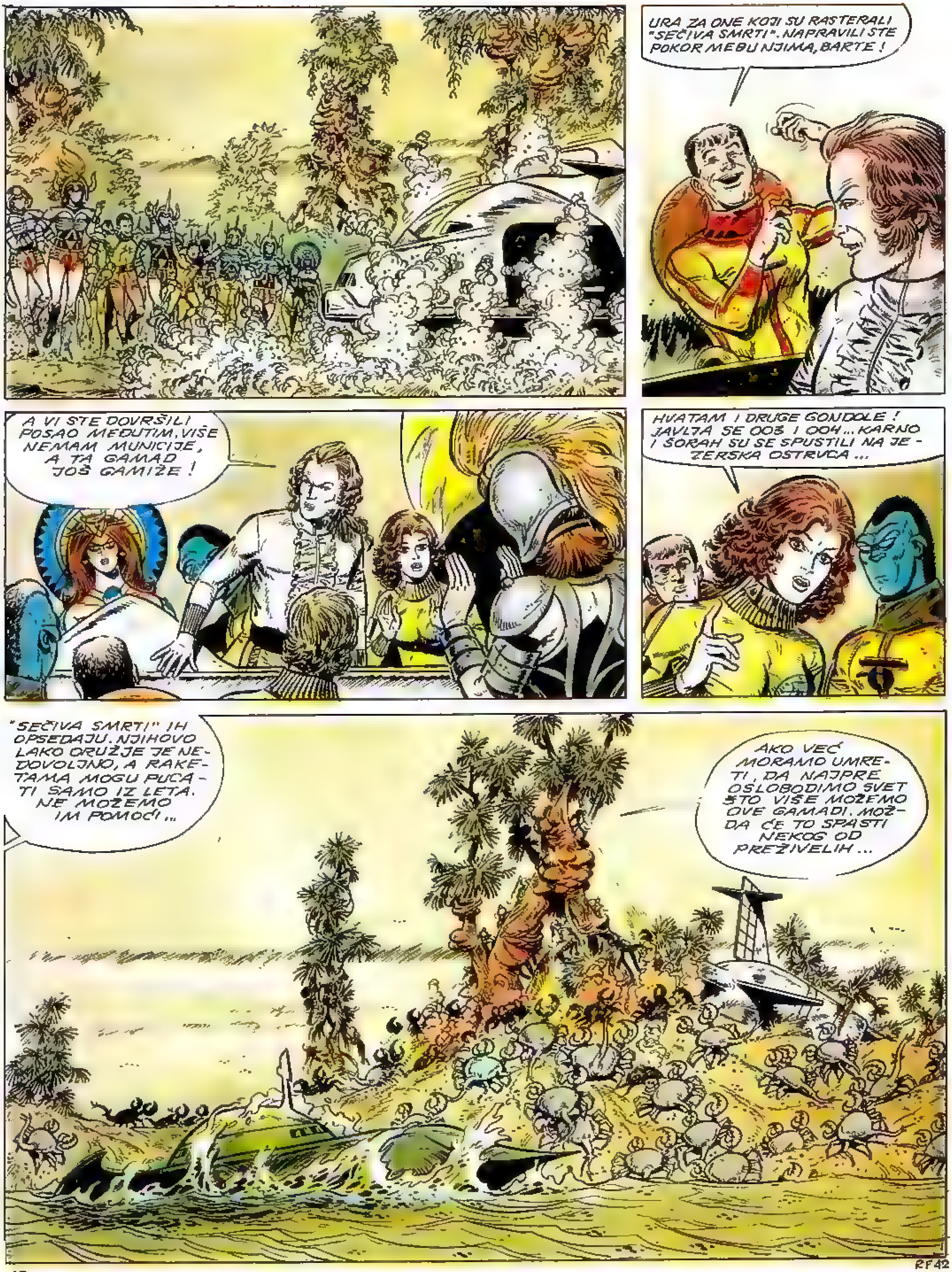
URA ZA ONE KOJI SU RASTERALI "SEČIVA SMRTI". NAPRAVILI STE POKOR MEĐU NJIMA, BARTE !
A VI STE DOVRŠILI POSAO MEĐUTIM. VIŠE NEMAM MUNICIJE, A TA GAMAD JOŠ GAMIŽE !
HVATAM I DRUGE GONDOLE ! JAVLJA SE 003 I 004... KARNO I SORAH SU SE SPUSTILI NA JEZERSKA OSTRVCA ...
"SEČIVA SMRTI" IH OPSEDAJU. NJIHOVO LAKO ORUŽJE JE NEDOVOLJNO, A RAKETAMA MOGU PUCATI SAMO IZ LETA. NE MOŽEMO IM POMOĆI ...
AKO VEĆ MORAMO UMRETI, DA NAJPRE OSLOBODIMO SVET ŠTO VIŠE MOŽEMO OVE GAMADI. MOŽDA ĆE TO SPASTI NEKOG OD PREŽIVELIH ...
RF 42

SEČIVA" SU TO MNOGO ODUŽI-LA. OKONČAĆEMO MI TO..
OSVAJAČI MORAJU NESTATI. ZNAM DA JE MEĐU NJIMA, NEKO SA ZEMLJE.. A TO NE TRPIM..
KAR-DAK! OKRENITE PREMA DRVEĆU. SVE DA SE SPALI..
ALI, GOSPODARU. BESMRTNI!
ZVERI SE BOJE PLAMENA.. AKO PUCAMO.. ONE ĆE..
DA SE NE SMATRATE PAMETNIJIM OD MENE ?!.
PA VI I POSTOJITE SAMO MOJOM VOLJOM. PAZITE DA JE NE POKVARITE. NAREDIO SAM VATRU PREMA NJIHOVOM GNEZDU !..
ČULI STE BESMRTNOG GOSPODARA. SPREMNI!
ZA POTPUNO UNIŠTENJE
SPREMNI!

ŠTA JE SAD? NIŠTA SE NE DOGAĐA? DAO SAM NAREĐENJE!
NIJE MI JASNO, BESMRTNI. KOMANDE NE SLUŠAJU... KAO DA NEKA VEĆA SILA DOMINIRA NAMA?!
TO.. TO NIJE MOGUĆE! NEPRIJATELJSKI BRODOVI.. U VELIKOM BROJU.. ALI NE DOLAZE SA TERANGA... PADAJU NA NAS IZ SVEMIRA!
NESNOSNI URLIK APARATA U OBRUŠAVANJU PROSEKAO JE VAZDUH.. OD TOG TRENUTKA BILO JE KASNO ZA SVAKOG KO SE NAŠAO U NJIHOVOM DOMETU..

RAA! DRUGI "ZABRAKOV" TA-AS. NAPADAČKA ESKADRILA!
DAKLE, UHVATILI SU MOJU PORUKU. ZABORAVILA SAM DA SE TALASI U GORNJIM SLOJEVIMA TERANGA ŠIRE BRŽE...
OVO JE KRAJ "SEČIVA SMRTI". JEZERO VIŠE NEĆE BITI ZABRANJENO ZA MOJE PLEME TRIVANA...
ITI ĆE BITI ZABRANJENO ZA TEBE I TVOJE, LIK! IZVINI A ONO NA POČETKU... SADA AMO DA IMAMO PRIJATE-JE NA TERANGU...
ESKADRILE RAZBIJAJU FORMACIJU, POSLEDNJA "SEČIVA" SU ODAVNO POTONULA. SADA POČINJE SPASAVANJE...
KOMANDE VIŠE NE SLUŠAJU! ŠTA ĆEMO SADA, BESMRTNI?
POVRATAK U BAZU, BUDALO! JOŠ ĆE ONI KLEČATI PRED MOJIM NOGAMA I MOLITI...
KOMANDNA GONDOLA. SURKAH I KALA...
ONI KOJI VIDE I PROŠLOST I BUDUĆNOST. ČUDNA SE KOLONIJA OKUPLJA OVDE. SUDBINA ODABIRE NEOBIČNE SIMBOLE.

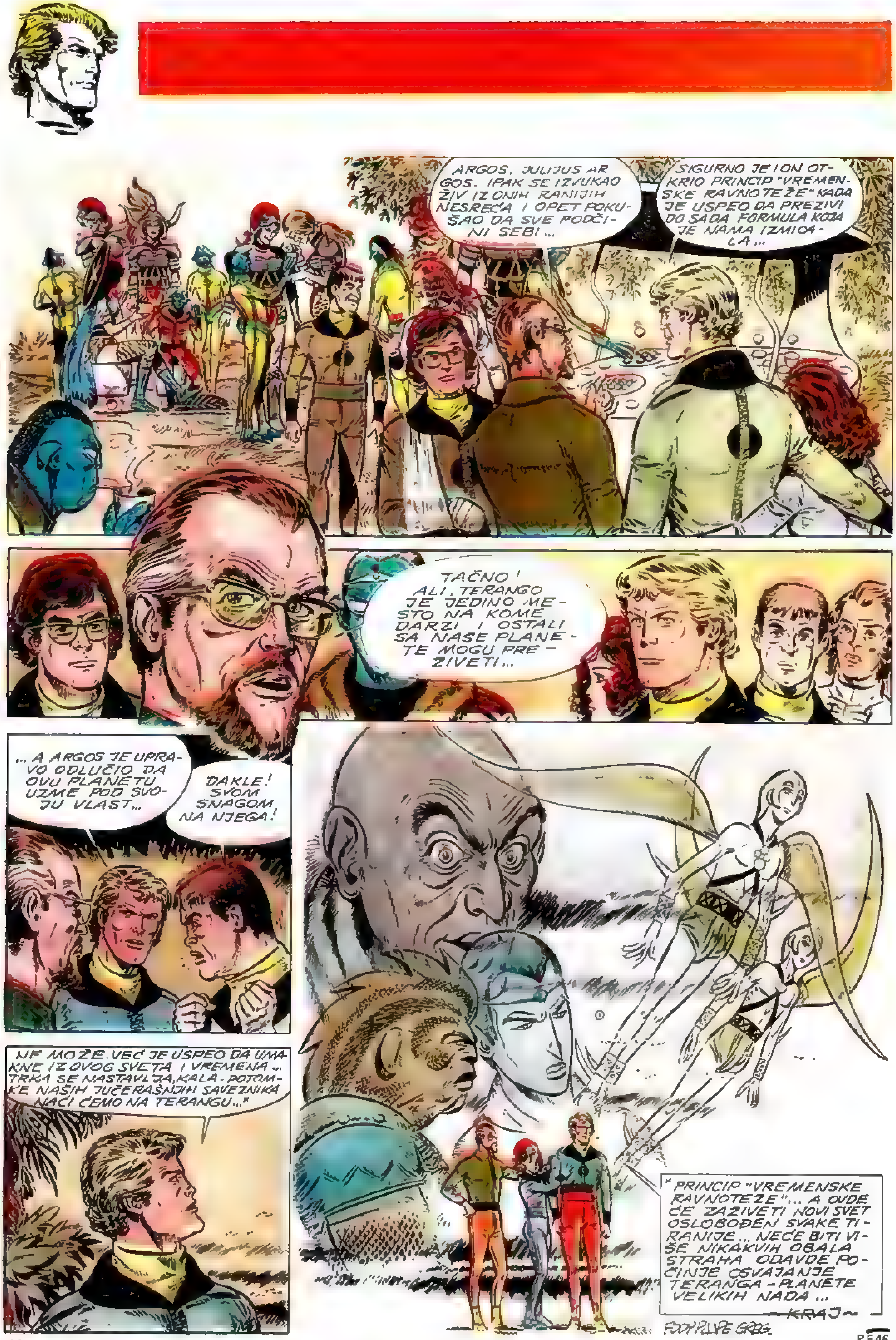
ARGOS. JULIJUS ARGOS. IPAK SE IZVUKAO ŽIV IZ ONIH RANIJIH NESREĆA I OPET POKUŠAO DA SVE PODČINI SEBI...
SIGURNO JE I ON OTKRIO PRINCIP "VREMENSKE RAVNOTEŽE" KADA JE USPEO DA PREŽIVI DO SADA. FORMULA KOJA JE NAMA IZMICALA...
TAČNO! ALI, TERANGO JE JEDINO MESTO NA KOME DARZI I OSTALI SA NAŠE PLANETE MOGU PREŽIVETI...
...A ARGOS JE UPRAVO ODLUČIO DA OVU PLANETU UZME POD SVOJU VLAST...
DAKLE! SVOM SNAGOM NA NJEGA!
NE MOŽE. VEĆ JE USPEO DA UMAKNE IZ OVOG SVETA I VREMENA... TRKA SE NASTAVLJA, KALA. POTOMKE NAŠIH JUČERAŠNJIH SAVEZNIKA NAĆI ĆEMO NA TERANGU..."
"PRINCIP "VREMENSKE RAVNOTEŽE"... A OVDE ĆE ZAŽIVETI NOVI SVET OSLOBOĐEN SVAKE TIRANIJE... NEĆE BITI VIŠE NIKAKVIH OBALA STRAHA. ODAVDE POČINJE OSVAJANJE TERANGA - PLANETE VELIKIH NADA...
—KRAJ—

MARSUPILAMI-SPORT

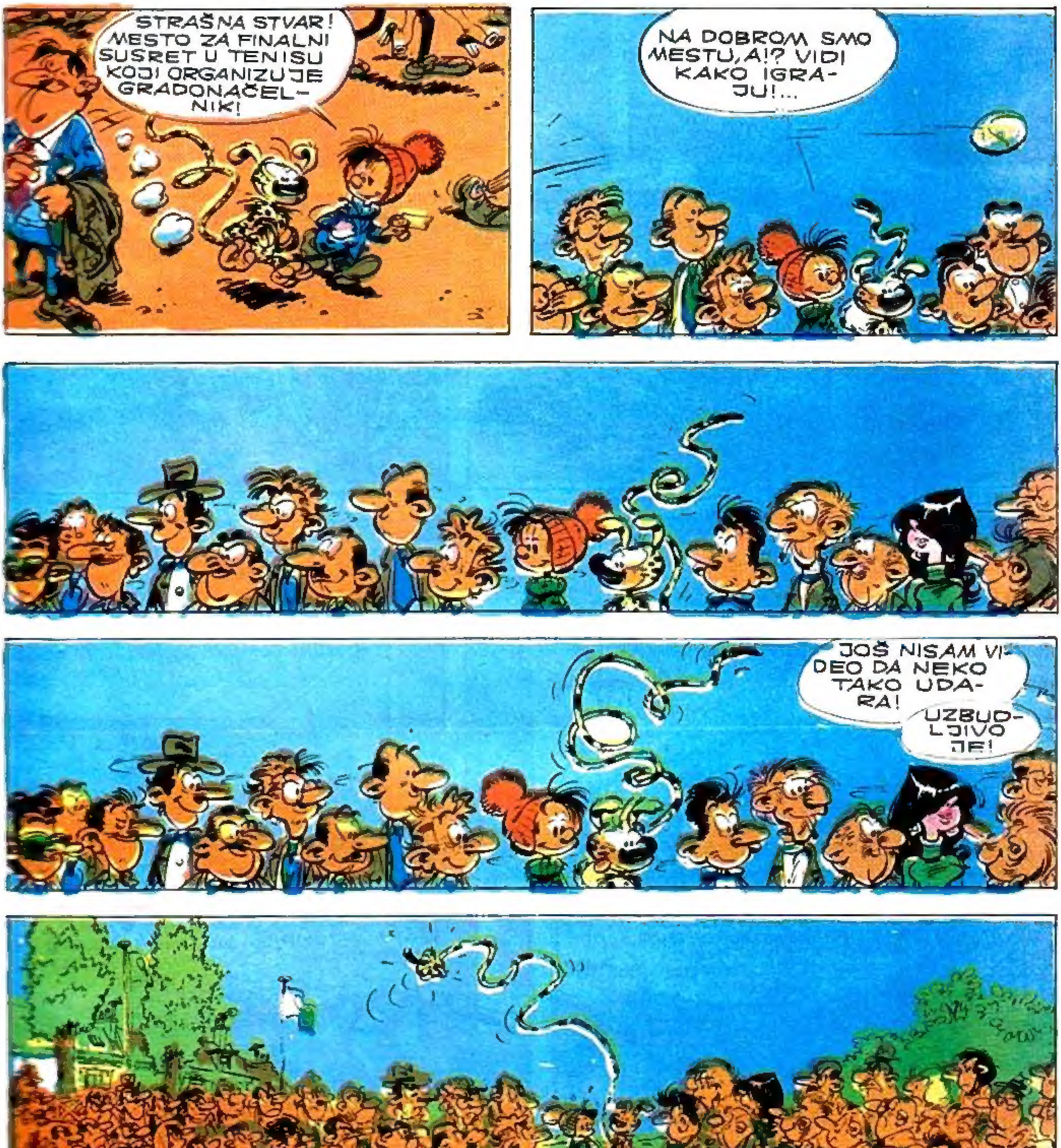

NIJE OVO NIŠTA... NEGO IDEMO DA GLEDAMO SKAKAČE MOTKOM KAKO TRENIRAJU!
MALO OPUŠTANJE!
...PA KONCENTRACIJA!
OPALAC!
!
KAKO MOGU DA SE KONCENTRIŠEM KAD OVA SMEŠNA ŽIVOTINJICA SKAKUĆE PORED MENE?...
HOP! HOP!
ZNAŠ U ČEMU JE STVAR, MARSUPILAMI?... SVI SU ONI POMALO LJUBOMORNI JER SI TI U SVAKOM SPORTU JAČI!...
OPALAC!
Franquin

I GOTOVO?
GOTOVO... NEMA VIŠE! ALI, OPET ĆEMO SE NAĆI U SLEDEĆOJ SVESCI!

gaston

GAŠO! IMAMO JEDNU ZVANIČNU POSETU... NEĆU DA VIDIM OVAJ DAR-MAR!...
OVAJ KRŠ IMA DA NESTANE KAKO ZNAŠ!... IMA DA GA NE-MA! DA NISAM VIDEO NIJED-NU NEPOTREBNU STVAR DA MI SE TU VUČE!...
... SVE TO DA MI SREDIŠ BEZ-GREŠ-KE I DA STRPAŠ U ORMAN...
... DA GA NISAM VIDEO ZA JEDAN SAT!!
PROŠAO JE JEDAN SAT!!
PA... ONAKO... NA PRVI POGLED... NIJE LOŠE... DA VI-DIM ORMAN...
AJAJA-JAJ!
TIBOGATVGISVENSVE-TU!! I TI TO MISLIŠ DA SI SREDIO ORMAN???
KLAP
KLAP
BRRRROOM
PA, VIŠE NEĆU NI DA SREĐU-JEM KAD MI TI PRAVIŠ NERED!...
ZAR SE TAKO SREĐUJE, GAŠO NESREĆNI-ČE?

RUNDA

DIPA

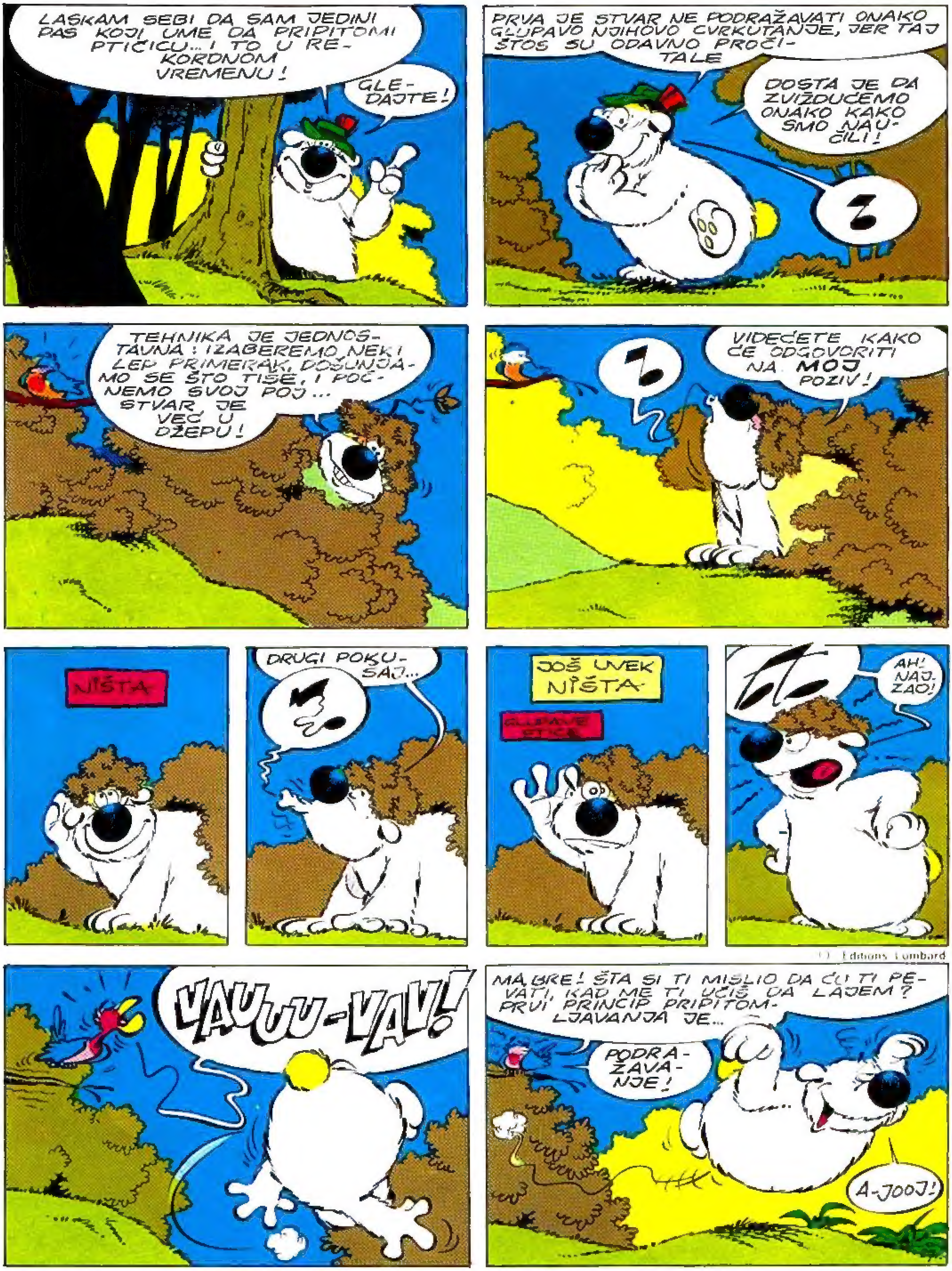

© Editions Lombard